

RAMPA 05

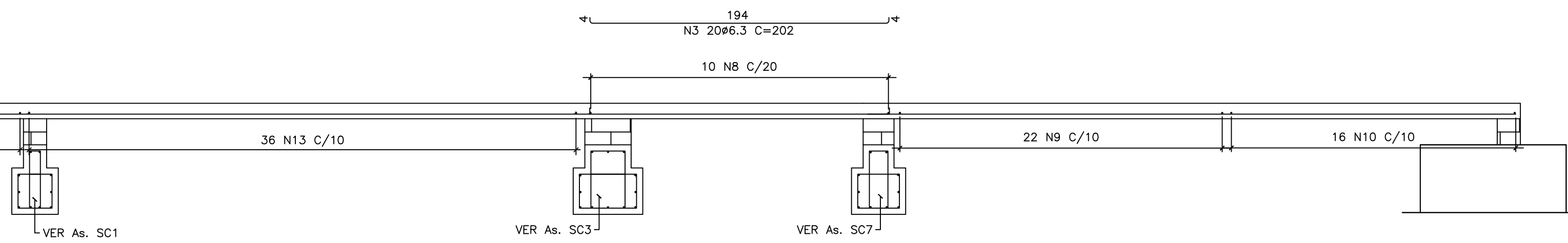

CORTE C —
ESC.: 1/25

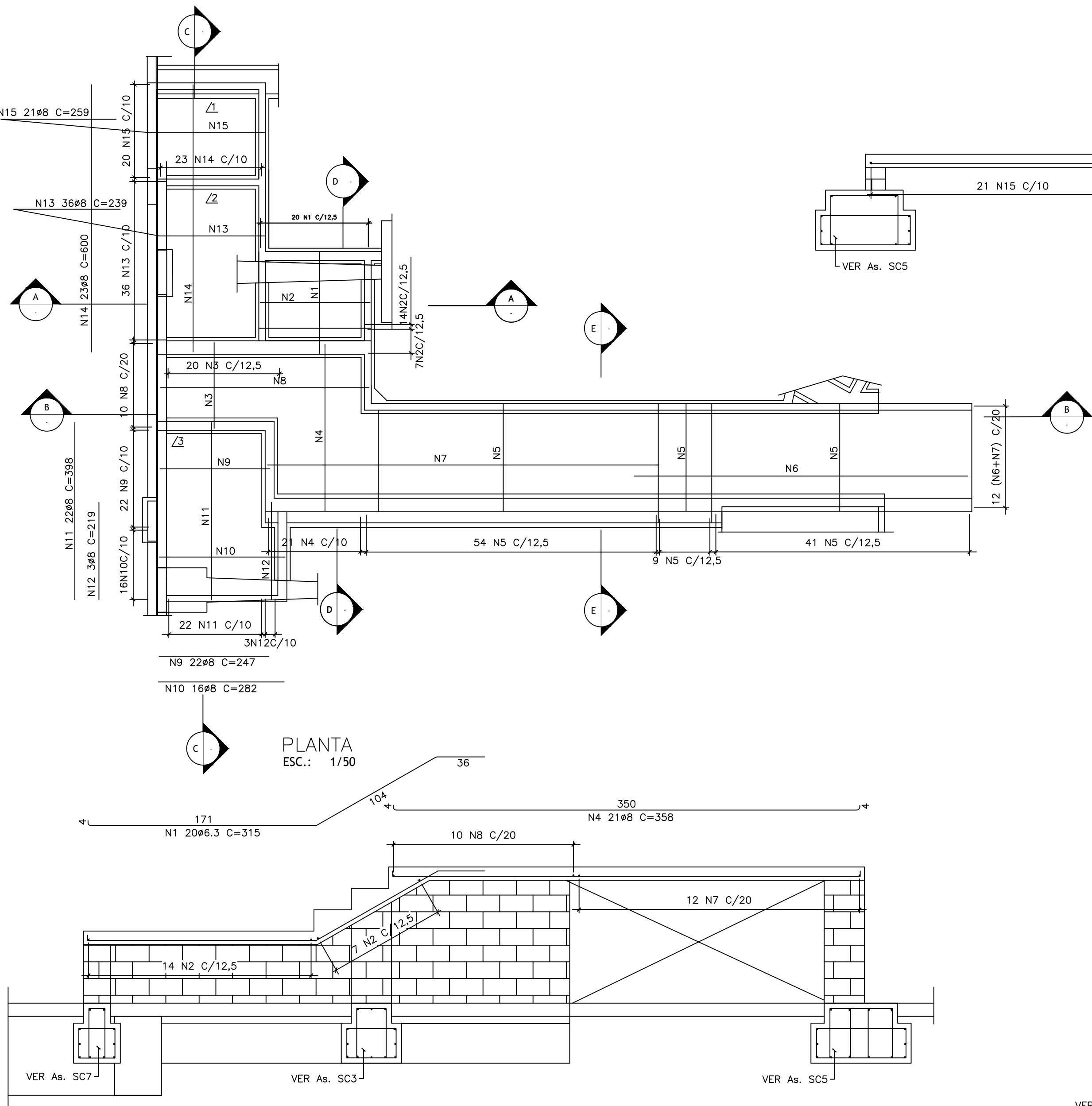
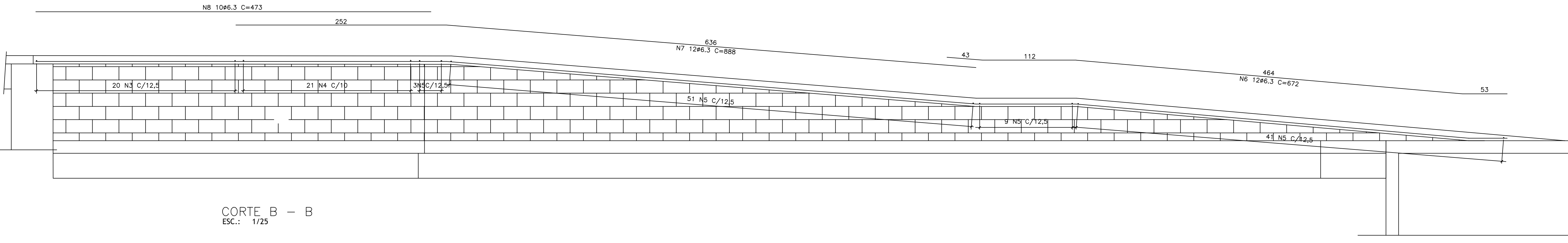
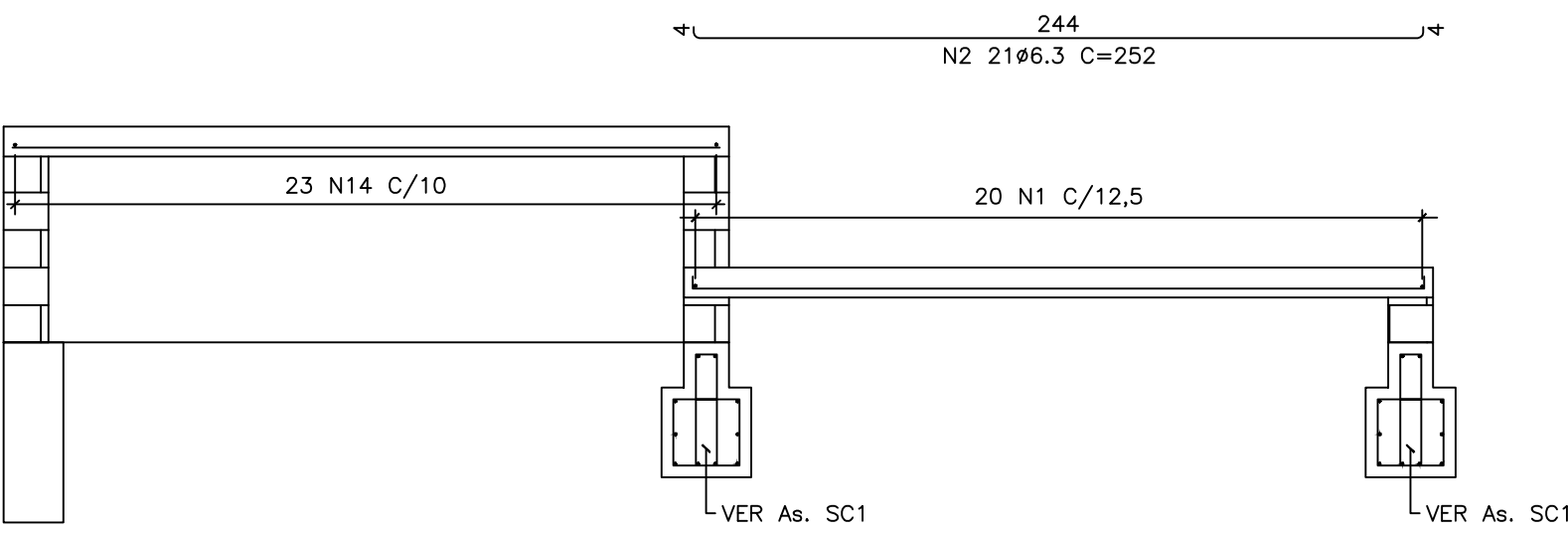

CORTE A - A
ESC.: 1/25

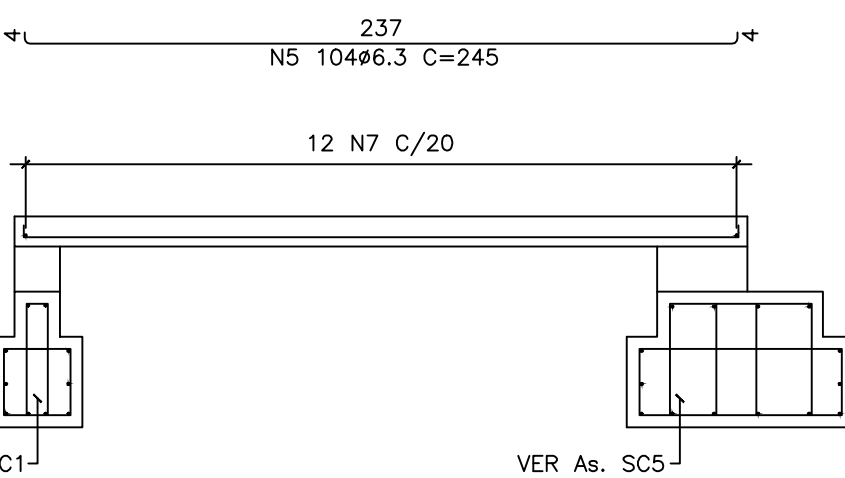

No.	Ø (mm)	QUANT.	C.UNIT. (cm)	C.TOTAL (m)
1	6,3	20	315	63,00
2	6,3	21	252	52,92
3	6,3	20	202	40,40
4	8	21	358	75,18
5	6,3	104	245	254,80
6	6,3	12	672	80,64
7	6,3	12	888	106,56
8	6,3	10	473	47,30
9	8	22	247	54,34
10	8	16	282	45,12
11	8	22	398	87,56
12	8	3	219	6,57
13	8	36	239	86,04
14	8	23	600	138,00
15	8	21	259	54,39

Ø	C.TOTAL (m)	MASSA (kg)
8	547	216
6.3	646	158
MASSA TOTAL (kg)		374

QUANT. DE MATERIAIS	
FORMA	40,6m ²
CONCRETO fck ≥ 30MPa	4,12m ³

- NOTAS:
- 1 - MEDIDAS EM cm., ELEVAÇÕES EM m. (MEDIDAS A SEREM CONFIRMADAS NO LOCAL)
 - 2 - CONCRETO: - $f_{ck} > 30 \text{ MPa}$.
 - 3 - PREPARO E ADENSAMENTO DO CONCRETO MECÂNICOS.
 - 4 - AÇO CA 50.
 - 5 - COBRIMENTO DA ARMADURA: 3,0cm.
 - 6 - CORTAR E/OU ADAPTAR A ARMADURA EM FUNÇÃO DAS MEDIDAS REAIS DAS PEÇAS EXISTENTES, AFERIDAS "IN LOCO".

REFERÊNCIAS:

REVISÃO	DATA	DESCRIÇÃO
1	29/05/2023	REVISÃO GERAL
2		
3		
4		

LAZULI
ARQUITETURA

@_5°N°i°_@°=
ARQUITETURA

www.lazuliarquitetura.com.br | facebook: lazuliarquitetura
instagram: @lazuliarquitetura1996
31 3271 3766 - 31 9 9916 3766
lazuli@lazuliarquitetura.com.br

PROPRIETÁRIO/TÍTULO

MINISTÉRIO PÚBLICO DE MINAS GERAIS
CENTRO DE CONVENÇÕES

PROJETO EXECUTIVO

PROJETO ESTRUTURAL

CONTEÚDO	ESCALA:
----------	---------

RAMPA 05	IND.
----------	------

ARMAÇÃO

R.T.	COORDENAÇÃO MADRUGUE DIQUE DE SOUZA - CIL 131 - 176 0	VERSÃO: 01
------	--	------------

ALESSANDRA BRAGA MADUREIRA - CAU: A20.263-0

MARICE SETTE MARTINO - CREA/MG: 36.346/D

DIREITOS AUTORAIS RESERVADOS